

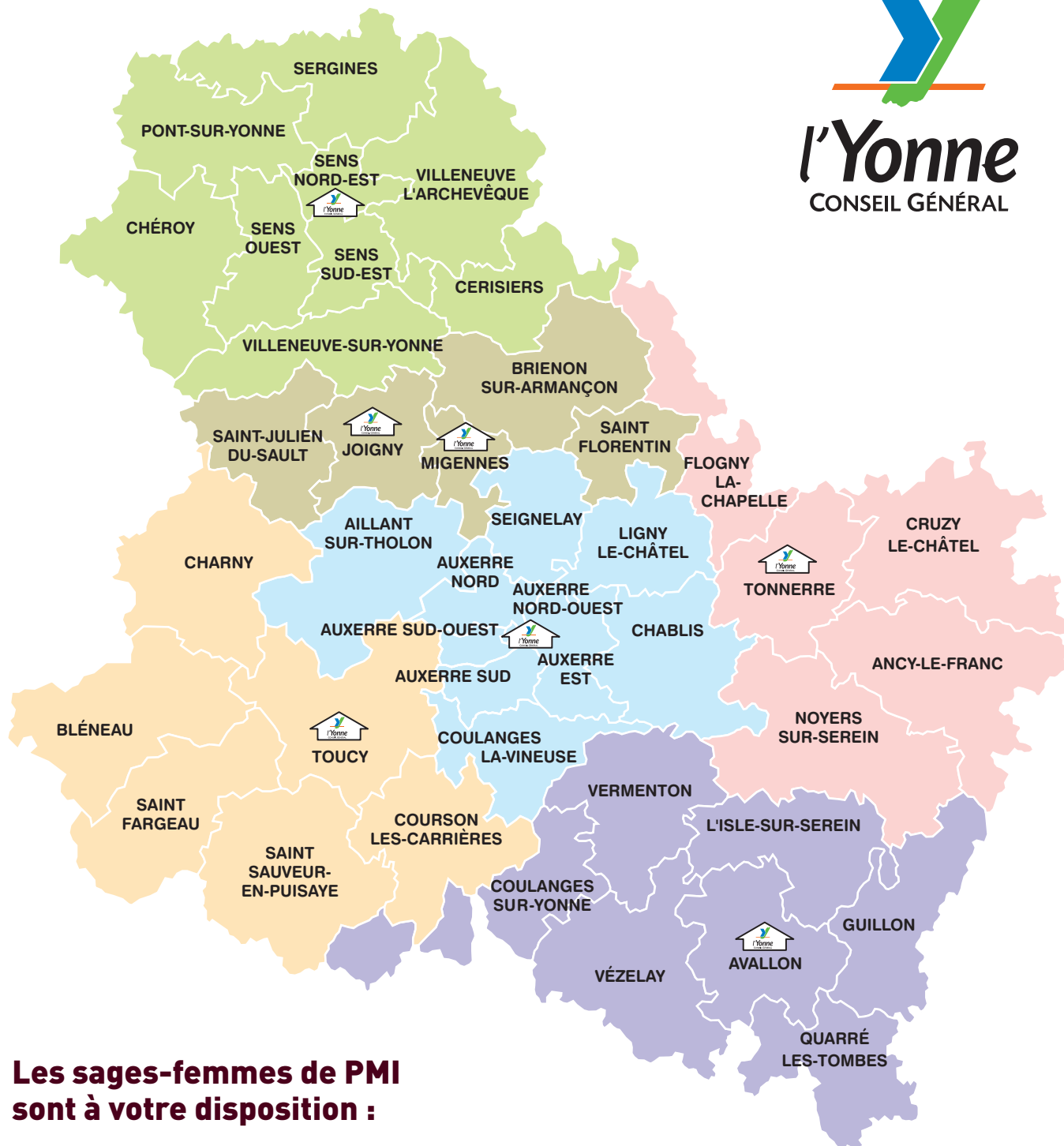





# Unités Territoriales de Solidarité



**l'Yonne**  
CONSEIL GÉNÉRAL



## Les sages-femmes de PMI sont à votre disposition :

-  UNITÉ TERRITORIALE DU **SÉNONAIS**  
Tél. : 03 86 83 67 00
-  UNITÉ TERRITORIALE DU **JOVINIEN-MIGENNOIS**  
Tél. : 03 86 92 08 00
-  UNITÉ TERRITORIALE DE L'**AUXERROIS**  
Tél. : 03 86 49 58 00
-  UNITÉ TERRITORIALE DE LA **PUISAYE-FORTERRE**  
Tél. : 03 86 44 42 00
-  UNITÉ TERRITORIALE DU **TONNERROIS**  
Tél. : 03 86 54 85 00
-  UNITÉ TERRITORIALE DE L'**AVALLONNAIS**  
Tél. : 03 86 34 95 30